二十八日交界股匪猖獗
杭州警所槍械被繳

三股匪寇劉江流竄……

試辦植蓮農場

冬防……

茶食業糾紛 ……部分解

縣長提元開……
縣擬……建造

業……糾紛 會呈請調解

縣關徵收冬貢 按現額加一倍

陳治漢擅收登記費

……落網

思品在滬受審 對罪行直認不諱

夜半火警

異想天開

慈谿接壤……工界

新陽泰茶食公司
新發明三色桂子百美酥
百美酥

春雨連綿 ……
雨衣

同興館
今已開爐
破除風格 革新……

晉江酒樓

永安五金行

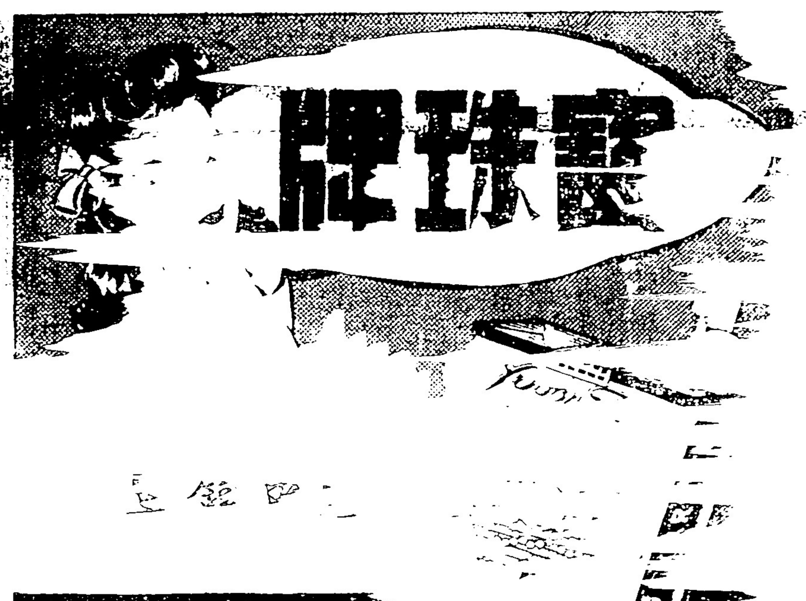

七星煙廠出品
製造廠江北宋槐樹路二五四·電話九〇三
發行所江東華嚴街一一二號·電話九〇四

江靈輪

江蘇輪
地址外馬路七號

德興
修理風琴
精工修理
改舊如新
高價收買
各種風琴

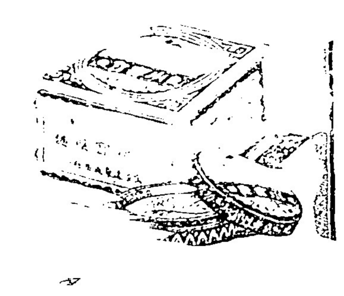

理委會實行委 把院完詞移轉管轄

新任部司 首席 選尚未定

宋紹英

蔣總裁親電王文翰 勸退讓國大代表

專著社國畫 假起在展覽

慈路淞親段 各基士方修竣

送郵分院 朱善德

甯海前童 遭匪搶劫

一兵販嫌疑

纏訟一年 審判一次猶未了

盜魂鈴 釀糾紛

晚天蟾舞台

言江酒樓

新陽泰茶食公司

新上以及 春雨連綿

司興館

開爐

寧波日報

社會服務

永安五金行

德興祥
修理電器
改善加新
各種風琴

江蘇輪
永教輪
地址外馬路七號

象泗洲頭股匪出沒 警隊奉令剿發生激戰

鄞縣奸匪流竄鄞西

通過經費支出預算

救濟處湧購蓋印讀集中辦理

決定徵收受益

教育廳規定私立中學 應組財務稽核委員會

訂須收繳學雜等費管理辦法

浙海查獲國米案 再專關係人質詢

地籍整理第二分區 遷回縣府集中辦公

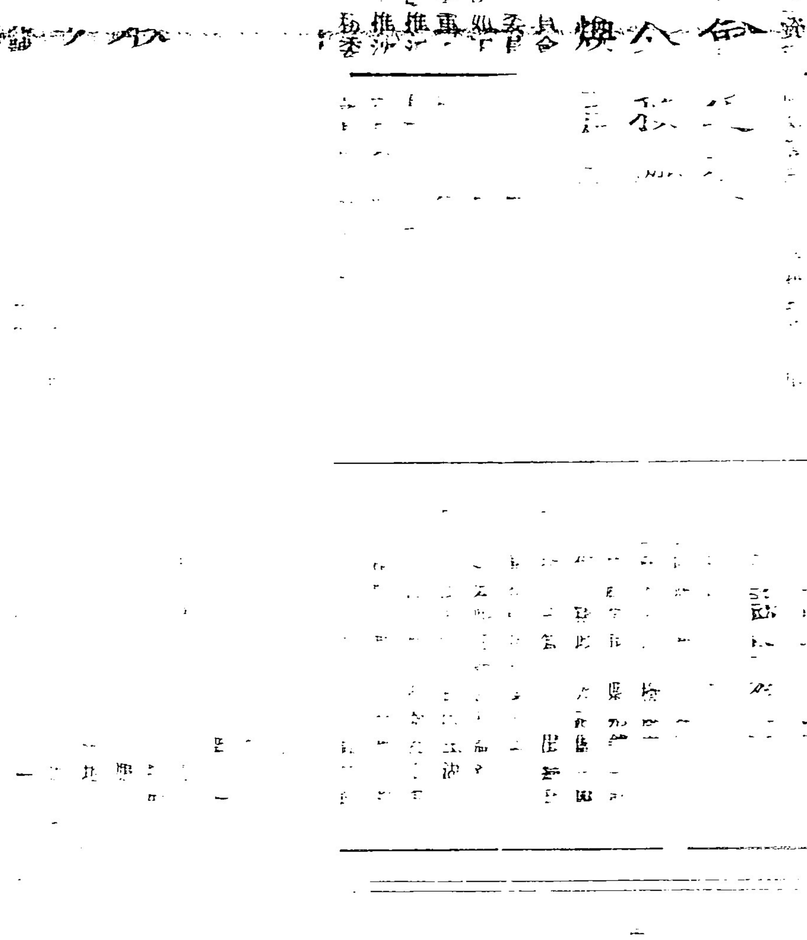

七星煙廠出品

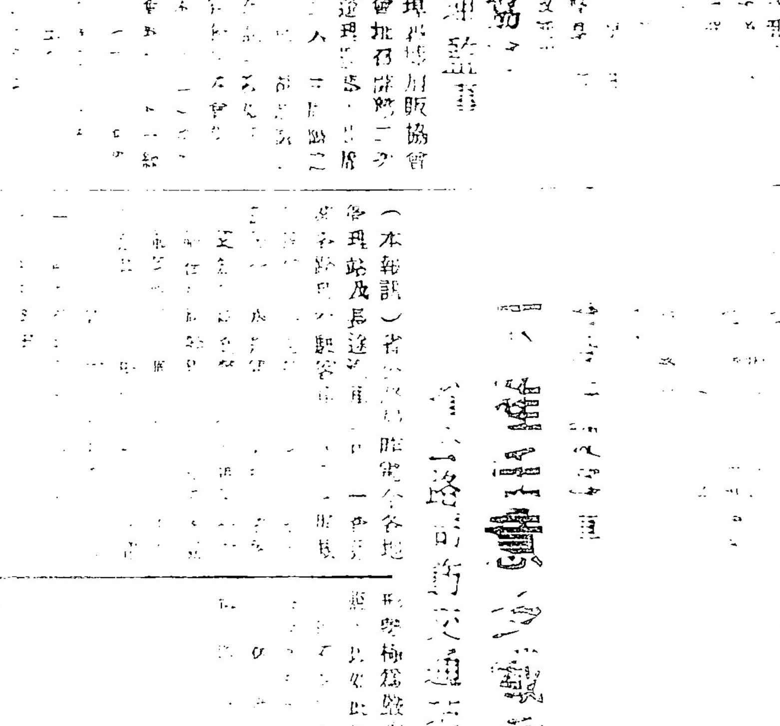

新工以冬 春雨運動

裝中西裝裝

襲西裝被裝

新論結婚年齡

廣陽茶食公司
最新發明三色特製百美酥
百美酥
製法精良

永安五金行

試試看 誰才得中
答案在下期本刊發表